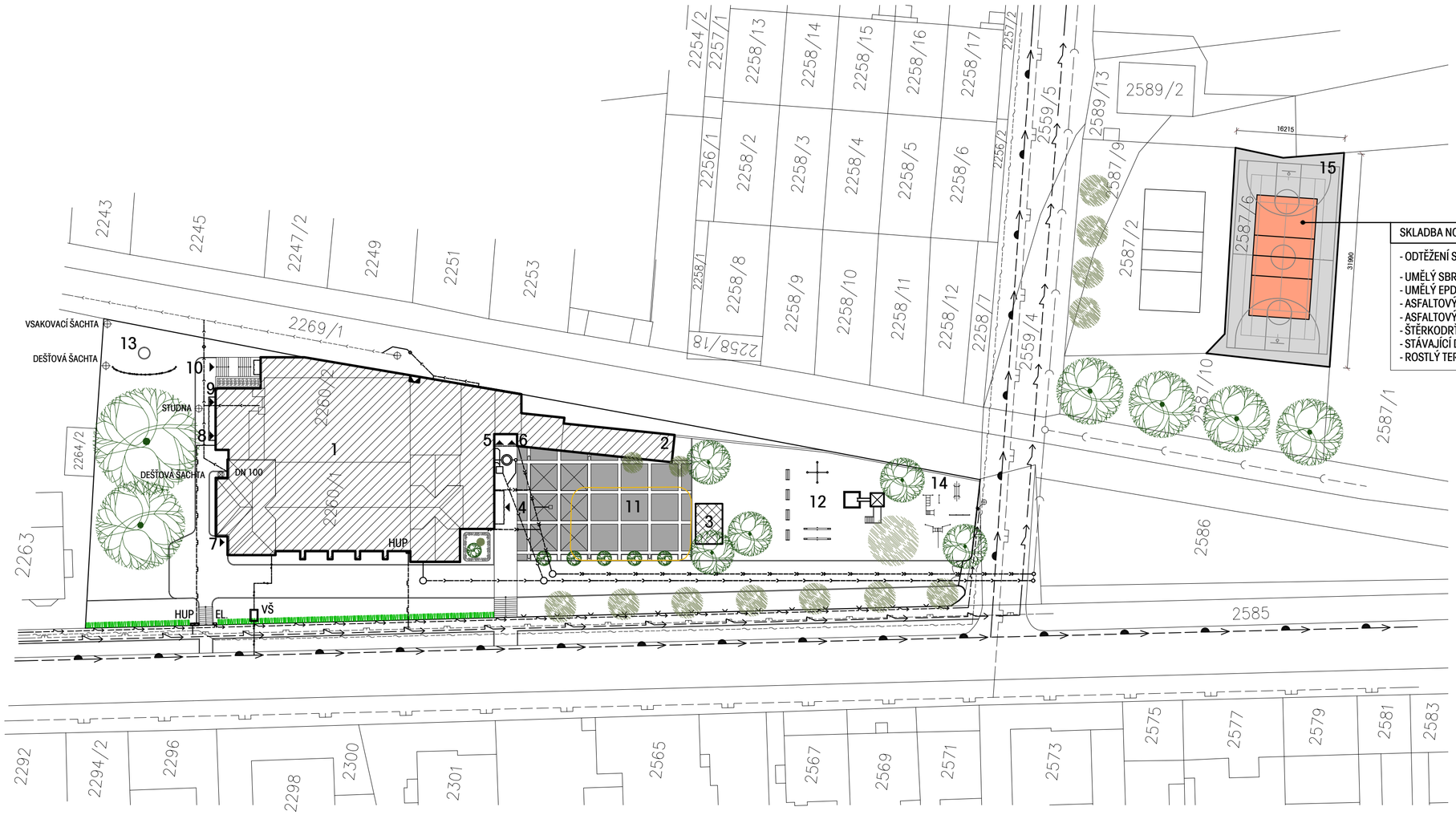

LEGENDA SÍTÍ

- JEDNOTNÁ KANALIZACE
- VODOVOD
- VEDENÍ NN - PODZEMNÍ
- PLYNOVOD
- SDĚLOVACÍ VEDENÍ
- PŘÍPOJKA SPLAŠKOVÉ KANALIZACE
- PŘÍPOJKA DEŠŤOVÉ KANALIZACE
- PŘÍPOJKA VODY
- PŘÍPOJKA NN
- EL. PŘÍPOJKOVÁ SKŘÍŇ ELEKTRO
- HUP HLAPNÍ UZÁVĚR PLYNU
- VŠ VODOMĚRNÁ ŠACHTA

LEGENDA

- ŘEŠENÝ OBJEKT
- HRANICE ŘEŠENÉHO ÚZEMÍ = HRAN. STAVENIŠTĚ P.Č. 2261, 2262, 2260/1, 2260/2 v K.Ú. ŠLAPANICE
- HRANICE PARCEL
- BOURANÉ KONSTRUKCE
- STÁVAJÍCÍ OPLOCENÍ DŘEV. STĚNOU
- STÁVAJÍCÍ OPLOCENÍ PLETIVEM BEZ PODEZDÍVKY

1	ŘEŠENÝ OBJEKT - STÁVAJÍCÍ SOKOLOVNA
2	LETNÍ ZAHRÁDKA
3	PODIUM
4	HLAVNÍ VSTUP
5	ZÁSOBOVÁNÍ RESTAURACE
6	VSTUP DO SPODNÍHO SÁLU
7	STÁVAJÍCÍ BYT
8	VSTUP DO HORNÍHO SÁLU
9	KOTELNA
10	ZADNÍ VSTUP DO SPODNÍHO SÁLU
11	NOVÉ PŘEDLÁŽDĚNÍ - BETONOVÁ DLAŽBA TL. 80 mm
12	STÁVAJÍCÍ DĚTSKÉ HŘIŠTĚ
13	STÁVAJÍCÍ OHNIŠTĚ
14	VENKOVNÍ POSILOVNA
15	VENKOVNÍ HŘIŠTĚ - UMĚLÝ POVRCH - I. ETAPA

SKLADBA NOVÉHO VENKOVNÍ HŘIŠTĚ č.15 500 m2

- ODTĚŽENÍ STÁVAJÍCÍHO POVRCHU KROMĚ DRENÁŽNÍ VRSTVY
- UMĚLÝ SBR POVRCH, TL. 8 mm
- UMĚLÝ EPDM POVRCH, TL. 8 mm
- ASFALTOVÝ KOBEREC, DRENÁŽNÍ JEMNOZRNÝ TL. 40 mm
- ASFALTOVÝ KOBEREC, OTEVŘENÝ HRUBOZRNÝ TL. 40 mm
- ŠTĚRKODRŤ 0/32, TL. 100 mm
- STÁVAJÍCÍ DRENÁŽNÍ VRSTVA - NUTNÁ OPRAVA
- ROSTLÝ TERÉN

VÝŠKOVÝ SYSTÉM: MÍSTNÍ

0,000 = STÁVAJÍCÍ PODLAHA 1.NP

GENERALNÍ PROJEKTANT:

ARCHIX
ARCHITEKTONICKÁ KANCELÁŘ

ARCHIX s.r.o.
ZÁBRDOVICKÁ 16a
615 00 BRNO

E-MAIL: INFO@ARCHIX.CZ TEL: +420 542 212 971
WWW . ARCHIX . CZ

AUTORIZACE:

ČÍSLO PARÉ:

ARCHITEKT	ING. ARCH. MILAN PODROUŽEK	HIP	ING. ARCH. MILAN PODROUŽEK
KONTROLOVAL	ING. ARCH. MILAN PODROUŽEK	VYPRACOVAL	ING. ROMAN KOPLÍK
INVESTOR:	TJ SOKOL ŠLAPANICE NÁDRAŽNÍ 706, 664 51 ŠLAPANICE	ZAKÁZKA:	Z 13_006
		STUPEŇ PROJEKTU:	DPS
		DATUM:	06/2016
		FORMÁT:	2 x A4

NÁZEV AKCE: **PŘESTAVBA AREÁLU SOKOLOVNY VE ŠLAPANICÍCH**
P.Č. 2261, 2262, 2260/1, 2260/2 v K.Ú. ŠLAPANICE

MĚŘÍTKO: 1 : 500

NÁZEV VÝKRESU: **SITUACE**

ČÍSLO VÝKRESU: 102

© Copyright 2006 - ARCHIX s.r.o.